

スタインウェイ演奏体験会 募集要項



- 開催日時： 2024年9月22日（日） 10:00~20:00
場所： パピオビールーム 地下2階 大練習室
体験時間： 1組25分間
定員： 1枠1組 全20組
参加費： 無料
参加対象： ピアノ演奏を目的とする方
※ピアノを大切に使用していただける方に限ります
※年齢制限なし、高校生以下の方は保護者の付き添いが必要です
申込方法： 申込書に必要事項を記入し、ビールーム窓口までご持参ください
申し込み用紙は窓口にて配布いたします
※ご本人確認の為、身分証をご提示ください
※やむを得ない事情で窓口申し込みが不可能な方はご相談ください
申込締切： 8月20日（火） 20:00まで
当選発表： 8月22日（木）
ビールーム館内掲示板、ホームページ内で発表(各自でご確認ください)
実施概要：
 - ・ピアノの位置は固定です。移動できません。
 - ・照明は通常利用時の照明のみです
 - ・利用時間には準備、片付けの時間を含みます
 - ・開始時間の5分前までにお集まりください
 - ・使用可能な備品はピアノ椅子2脚、譜面台のみです
 - ・部屋には1組ずつ入れ替わりで入室してください
 - ・配信や営利目的での録音・撮影はお断りします注意事項：
 - ・ロビー、練習室内での食事は禁止とさせていただきます
 - ・楽屋・控室はありません

時間枠 1組25分間、20枠にて行います

① 10:00~10:25	⑪ 15:00~15:25
② 10:30~10:55	⑫ 15:30~15:55
③ 11:00~11:25	⑬ 16:00~16:25
④ 11:30~11:55	⑭ 16:30~16:55
⑤ 12:00~12:25	⑮ 17:00~17:25
⑥ 12:30~12:55	⑯ 17:30~17:55
⑦ 13:00~13:25	⑰ 18:00~18:25
⑧ 13:30~13:55	⑱ 18:30~18:55
⑨ 14:00~14:25	⑲ 19:00~19:25
⑩ 14:30~14:55	⑳ 19:30~19:55

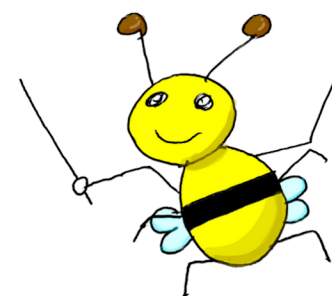

パピオビールーム
福岡市千代音楽・演劇練習場

〒812-0044 福岡県福岡市博多区千代1丁目15-30
指定管理者：パピオビールーム共同事業体

営業時間	開場時間/10:00~22:30 受付時間/10:00~20:00
休館日	第3水曜日 年末年始
お問い合わせ	TEL:092-633-2180 FAX:092-633-2177